

BOTTENPLAN

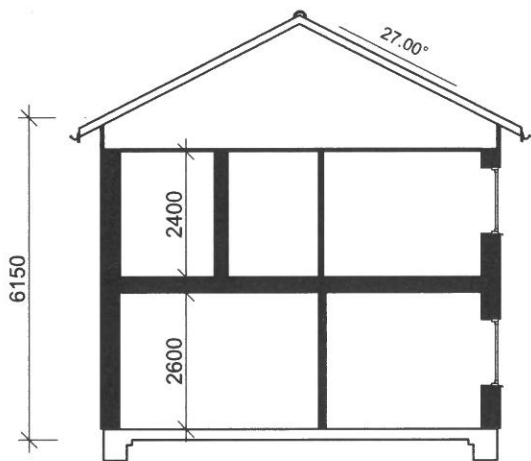

A-A

B-B Attefall / A01

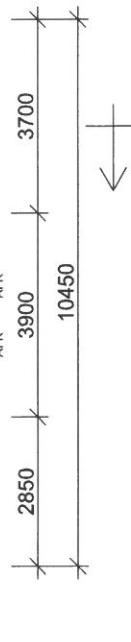

B-B Attefall

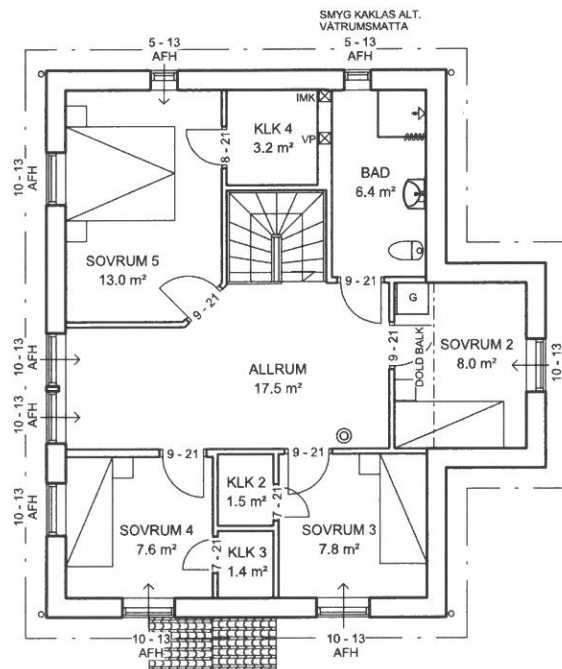

ÖVRE PLAN

- FM Fasadmätarskåp
- Grc/Med Grupp/Media
- GVF Golvvärmefördelare
- IMK Imkanal
- VFS Vattenfördelarskåp
- VM Vattenmätare
- VUK Vattenutkastare
- AFK = Fönster fast
- AFH = Fönster öppningsbart
- ADK = Fönsterdörr mot AFK

**Bruksarea (BRA)**

Bottenplan 73.1 m<sup>2</sup>  
Övre plan 73.1 m<sup>2</sup>

**Bruttoarea (BTA)**

Bottenplan 79.9 m<sup>2</sup>  
Övre plan 79.9 m<sup>2</sup>  
Attefalls tillb. 7.5 m<sup>2</sup>  
bottenplan  
Attefalls tillb. 7.5 m<sup>2</sup>  
övre plan

SLUTLIG OCH AV KÖPAREN GODKÄND TILLVERKNINGSRITNING		CN	2016-11-14
G	KÖK, FASTIGHETS BETECKNING	ALBA	2016-10-24
F	ALLMÄN REVIDERING	ALBA	2016-10-20
E	ATTEFALLS TILLBYGGNAD	ALBA	2016-10-18
D	ALLMÄN REVIDERING	ALBA	2016-09-30
C	ALLMÄN REVIDERING	COM	2016-05-25
B	FÖNSTER, KÖK	COM	2016-03-07
A	ALLMÄN REVIDERING	MEW	2015-11-27
BET	ANT	ANDRINGEN AVSER	SIGN DATUM

**Fiskarhedenvillan**

Fiskarhedenvillan AB  
Box 882  
781 29 Borlänge  
Tel: 0243-79 42 42  
Fax: 0243-87791  
www.fiskarhedenvillan.se  
info@fiskarhedenvillan.se

PLANER o SEKTION

KÖKET 31  
TÄBY KOMMUN

RITAD AV Melinda Wininge	GRANSKAD AV	BYGGHERR MAPP FASTIGHETER AB	SKALA A3 1:100
DATUM 2015-10-02	HUSTYP TIDLÖS 06	AVTALSNR 120-8866	RETN NR A01
			REV G