

Bilaga 2

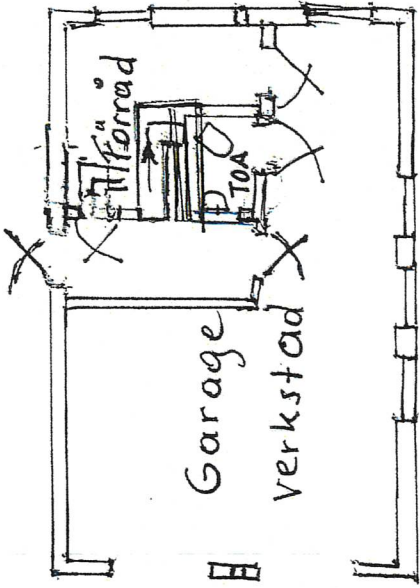

Planlösning nu

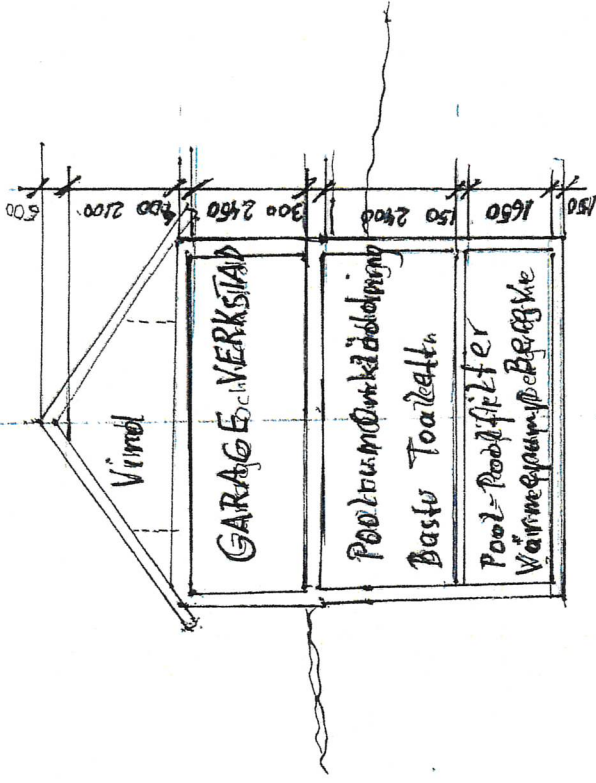
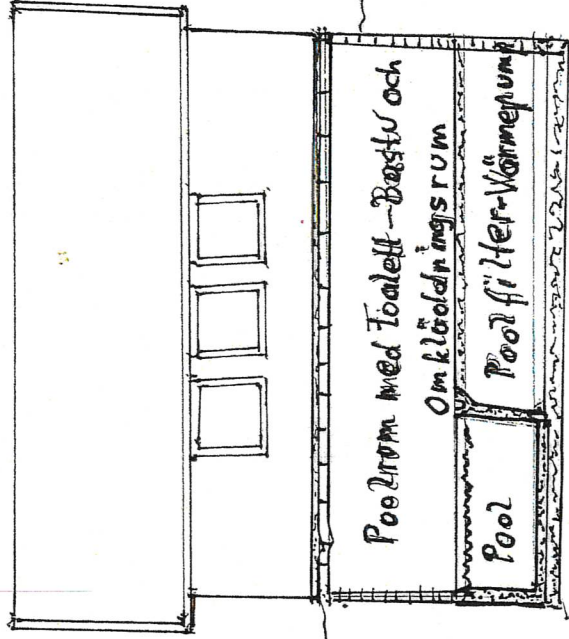

Garage-Verkstad-Pool
 på fastighet
 Hjällsnäs 11/24
 Planritning

Lerum 20-08-10 R.P. skala 1:100

BILAGA 3

LERUMS KOMMUN
Sektor Samhällsbyggnad
2021-08-27
Diarient: Arendetyp

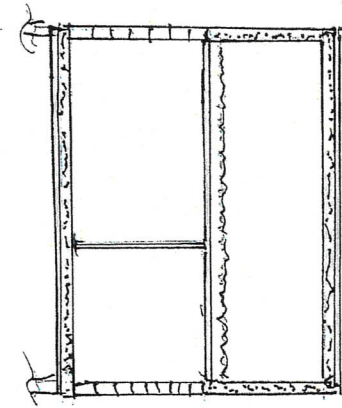

MOT ÖSTER

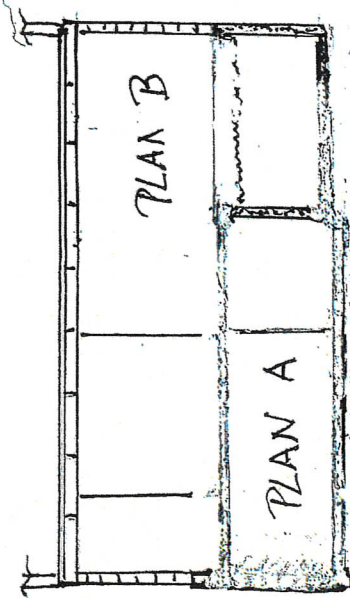

MOT NORR

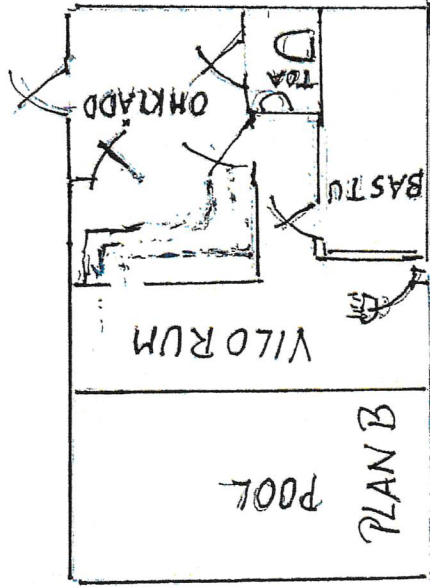

PLAN B PLANLÖSNING

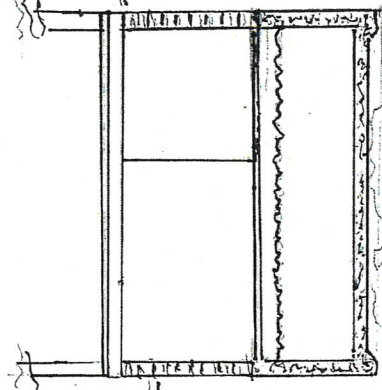

MOT VÄSTER

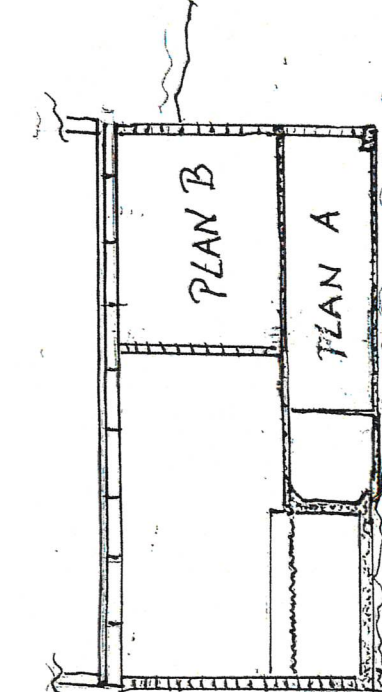

MOT SÖDER

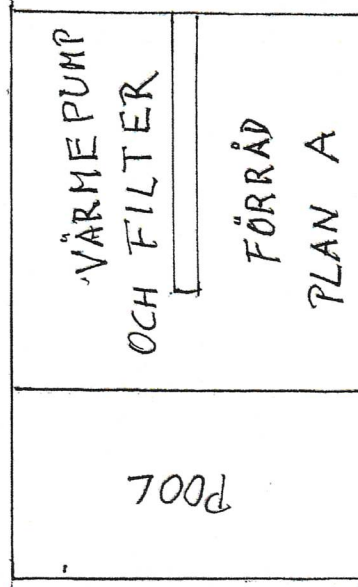

PLANLÖSNING PLAN A

PLANRITNING

Hjällsnäs 11:124

LERUM 20210810 R.P. SKALA 1:100



Pool och grundplatta

Pool = Dubbelarmering
med 12mm \varnothing armeringsstål
c-c 100 mm

förstärkt i hörnen med
16mm \varnothing armeringsstål

Betong för poolen VT

Betong grundplatta normalgrov

Armering grundplatt $\varnothing 12$ mm
nät c-c 100 mm

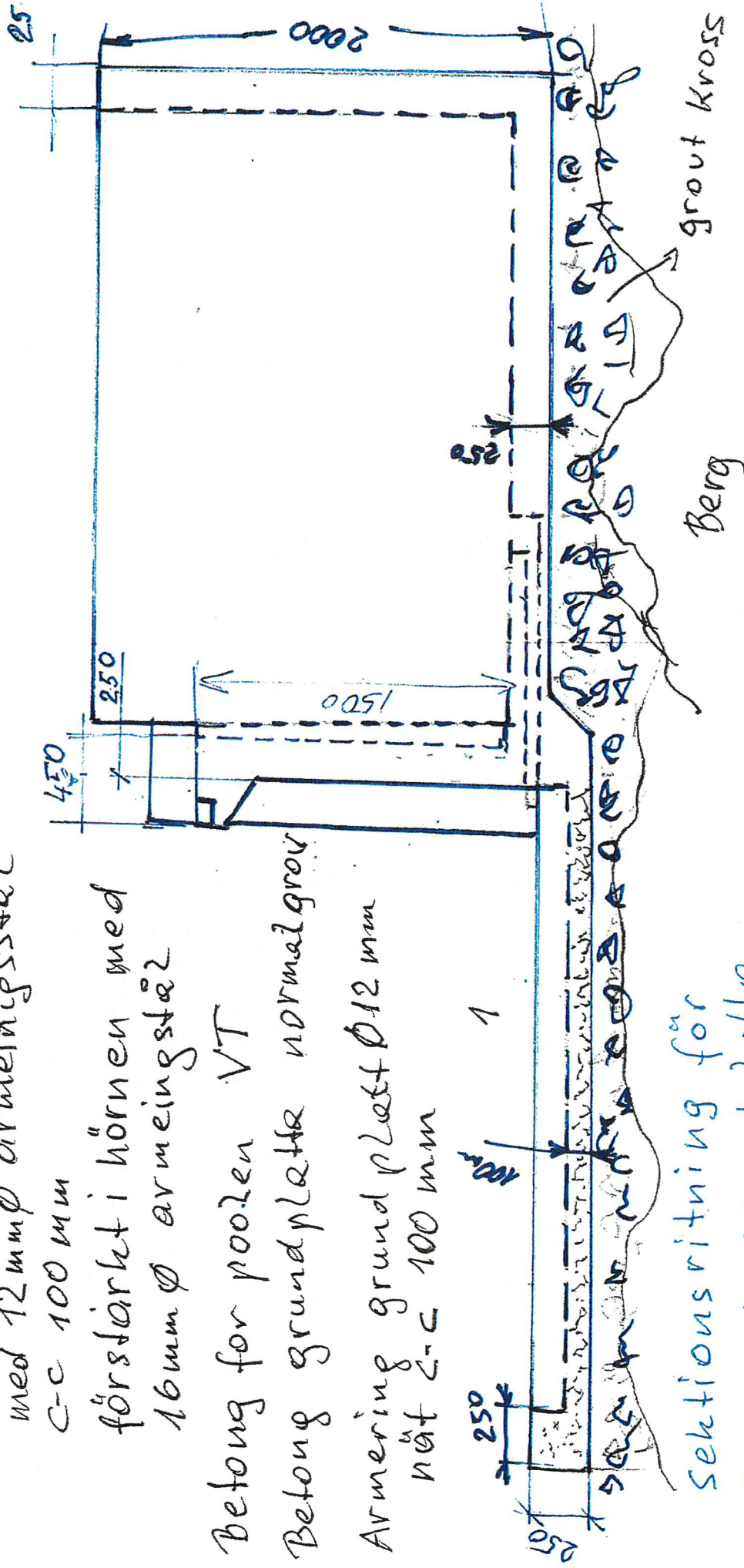

Sektionsritning för
Pool och grundplatta

Hjällsnäs 11:124 R.P. 10-08-2021 Skala 1:25

2" x 8" tryckimpregnerad
 100 mm betong med
 armeringsnät och
 golvvärmslingor

Balk HD/F 120/20

Bilaga 5

Sektions ritning

POOL & POOLRUM

Putz
 Betonghärsten

Kakel

Putz
 Betong
 härsten

Putz
 100 mm tjock frigglid
 med hard ytskikt
 utfyllnad med
 grus/matjord

Poolgolv

Kakel
 12 mm betong med
 armeringsnät
 och värmslingor

POOL

Pool kakel
 VT Betong 250mm
 dubbel armerad
 100 mm Rockwool
 Isolering

Dränering
 110 Ø

2 m

1 m

0 m

Pool kakel
 VT Betong
 Grovgrus
 Solid berg

250 mm dubbel armerad

Dränering
 110 Ø

Balk HD/F 120/20
 med gummi-tät.
 2 x 8 tryckimpregnerad såla

100 mm betonggolv med
 värmslingor

Sektions ritning

POOLRUM och

Maskinrum

LERUMS KOMMUN Sektor Samhällsbyggnad	
Diarientnr.	2021-08-27
Ärendetyyp	

Poolgolv

Kakel

betong med armeringsnät
 och värmslingor

MASKINRUM

Dränering
 110 Ø

100 mm betonggolv med armer.

Sektionsritning POOL-POOLRUM
 & Maskinrum för byggnaden finns.

Lerum #45402.10 | R.P. | CKADA 1:20

Insulationsritning Stom och takstol förankring Garage/verkstad Kantors bygge på Hjällsnäs II 2/

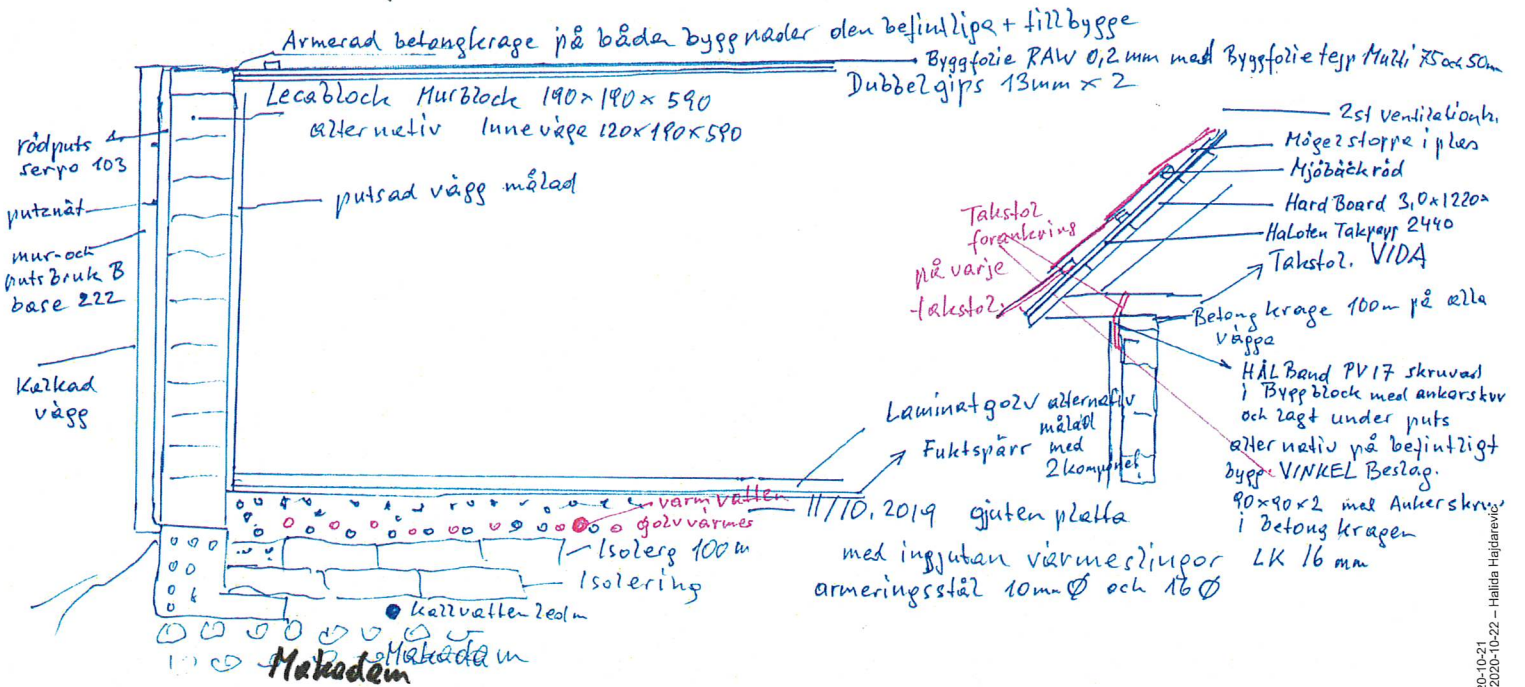

5