

Denna ritning tillhör Myresjöhus. Den får ej användas av tredje person. Överträdelse beivras.

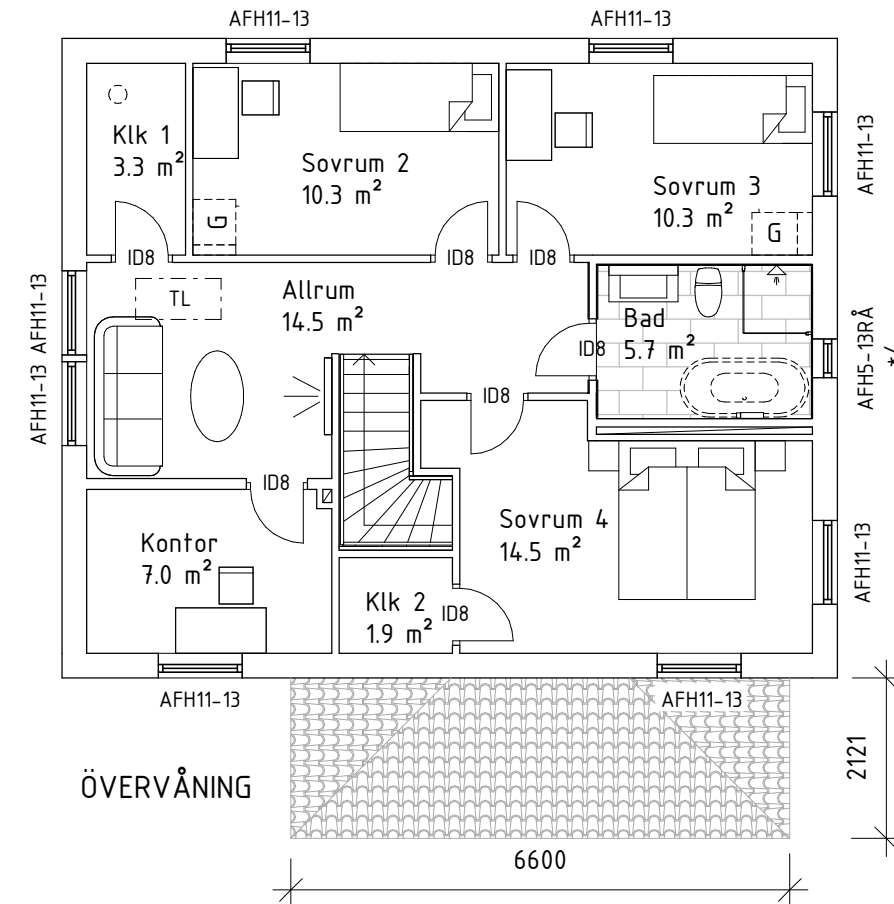
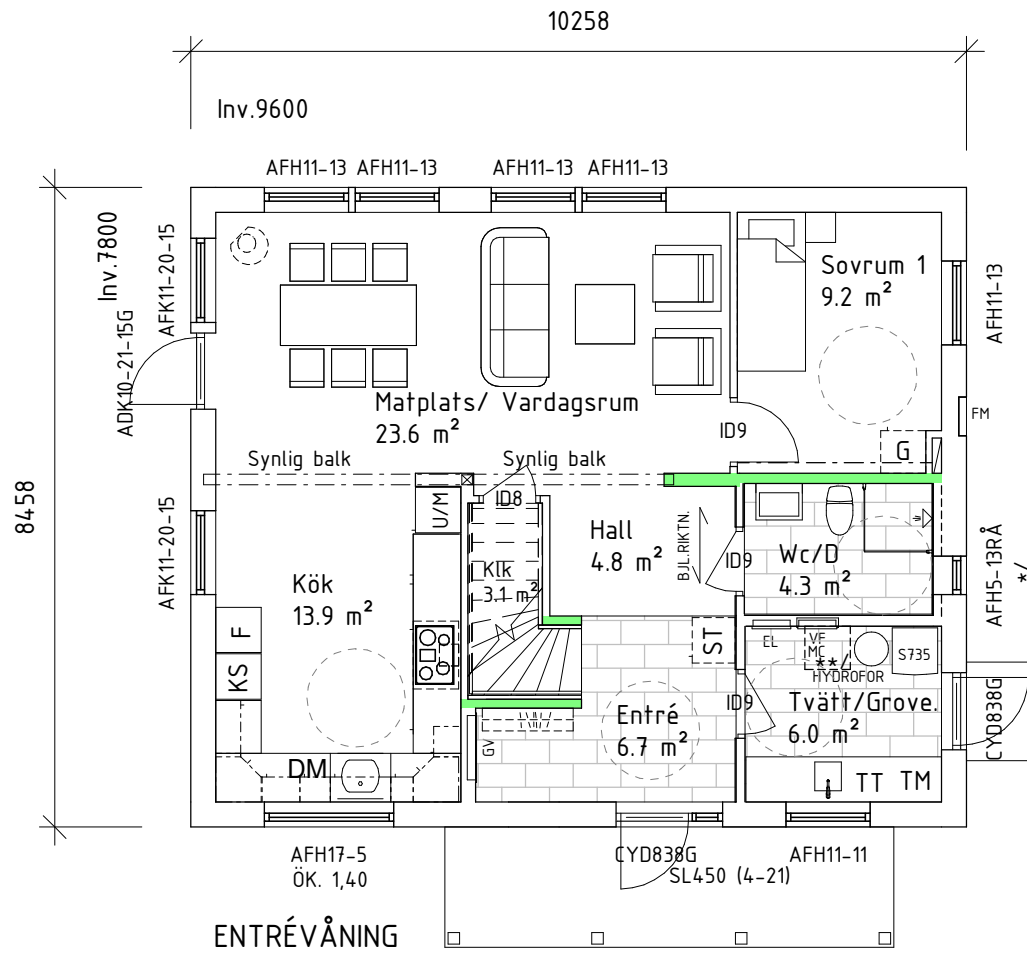

FVP

Mekanisk frånlufts-ventilation. Tilluft via reglerbara tillufts-ventiler Fresh TL80DE dbS i yttervägg. Utvunnen energi värmer tappvarmvatten och varmvatten.

Inklädnad för VA och Ventilation kan förekomma.

*/ Fönstret och tätskiktets anslutningar mot fönstret får ej vattenbegjutning. Myresjöhus fransäger sig reklamationer som har sin grund i att fönstret har utsatts för vatten.

**/ Installationsutrymme för hydrofor
Öppen spis förutsätter tilluft direkt till förbränning samt täta luckor. Taksäkerhet till framtida skorsten ingår ej från Myresjöhus.

På grund av olika tolkningar av brandskyddskraven hos kommunerna i Sverige kan brandavskiljningen eventuellt ändras/kompletteras efter tekniskt samråd.

Trapp-plan till entré ingår ej från Myresjöhus

Placeringen av eventuell invändig taklucka kan ändras på grund av konstruktionslösningar.

Boarea (BOA)	
Plan 1	BOA 74.7 m ²
Plan 2	BOA 74.8 m ²
Bruttoarea (BTA)	
Plan 1	BTA 86.8 m ²
Plan 2	BTA 86.8 m ²
Byggnadsarea (BYA)	
Plan 1	BYA 96.9 m ²



BBR29 (BFS2011:6-BFS2020:4)

BYGGLOVSHANDLING

BET	ÄNDRINGEN AVSER	DATUM	SIGN
-----	-----------------	-------	------



574 85 VETLANDA
TEL. 010-434 10 00

FASTUTVECKLING SVERIGE AB

PLANER

NYBYGGNAD Å FAST. HALLKVED 1:184, UPPSALA

UPPSALA KOMMUN

RITAD / KONSTR AV
EFN

AVTALS NR
111919-01

DATUM
2023-08-17

SKALA
1 : 100

HUSTYP
F20731-Ändrad

RITNINGSNR
01

Byggsystem kontrollerat av
Certifikat 0144/02
med undantag för följande byggdelar:



För information om vad detta innebär, se teknisk typbeskrivning

Leveransbeskrivning: 231i
Uppvärmning: FVP, Golvvärme
E vån: Golvvärme
Ö vån: Vattenradiatorer

Ventilation: FVP

Trä
Fasadsten
Murblock
Betong
Bärande vägg
Bärande stolpe

Spalje
Barriär/Räcke
Balk
AFK = Ej öppningsbart fönster
RÅ = Cotswold/Etsat