

## GENERELL INFORMATION

MATERIAL OCH PRODUKTER SOM INTE FINNS UPPTAGET I TILLVERKNINGSORDER (TO) ELLER KONTRAKTSKRIVEN LEVERANSDEKLARATION (LD) LEVERERAS EJ AV FISKARHEDENVILLAN.

PLACERING AV PRODUKTER SOM PÅVERKAR VATTEN, AVLOPP, VENTILATION OCH IMKANAL KAN INTE ÄNDRAS EFTER SLUTSTÄMPLING.

OM FÖNSTER PLACERAS I RUM FÖR BAD/DUSCH, KAKLAS FÖNSTERSALNINGEN ALTERNATIV ANVÄNDS VÅTRUMSMATTA.

OM FÖNSTER PLACERAS VID BÄNKSKIVA (KÖK/TVÄTT) OCH HAR LÄGRE BRÖSTNINGSHÖJD ÄN 1400 mm, KAKLAS FÖNSTERBÄNKEN.

OM FÖNSTER PLACERAS VID BÄNKSKIVA (KÖK/TVÄTT) OCH HAR LÄGRE BRÖSTNINGSHÖJD ÄN 900 mm, BLIR DET EN SALNING BAKOM BÄNK.

INVÄNDIG TAKHÖJD I BASTU ÄR SOM STANDARD 2150 MM.

VINDSLUCKANS PLACERING ÄR ETT FÖRSLAG, DENNA KAN EJ PLACERAS I VÅTA UTRYMMEN (TVÄTT, RUM MED BAD ELLER DUSCH).

STORLEK PÅ EVENTUELL INKLÄDNAD FÖR VENTILATION BESTÄMS EFTER VENTILATIONSPROJEKTERING.

EVENTUELLT EXTRA PLÅTARBETE LÖSES PÅ PLATS AV LOKAL PLÅTSLAGARE.

FÖNSTER/FÖNSTERDÖRRAR MED GLAS LÄGRE ÄN 600 MM FRÅN GOLV/MARK LEVERERAS MED SÄKERHETSGLAS.

## STENHUS

HUSET LEVERERAS MED TRÄINNERVÄGGAR OCH STENINNERVÄGGAR.

## ÖVRIGT

BYGGNADSKLASS: BR3

FSH = FÖRESLAGEN SOCKELHÖJD

## PROJEKTSPECIFIK INFORMATION

### PRODUKTER

TRAPPAN ÄR PROJEKTERAD FÖR SOLID, 900 MM

20/21 FÖNSTER LEVERERAS MED FAST GLASDELANDE POST.

## PROJEKTSPECIFIK INFORMATION

### KONSTRUKTION

MELLANBJÄLKLAG: STANDARD 220

HÖJD ÖVERKANT FÖNSTER:

ENTRÉPLAN: 2100

PLAN 2: 2100

VID AVVIKELSE ANGES BRÖSTNINGSHÖJD PÅ PLANRITNING.

SKIVBEKLÄDNAD: HABITO

## PROJEKTSPECIFIK INFORMATION

### INSTALLATIONER:

VÄRMESYSTEM: F730

VENTILATION: INGÅR I PUMP

KOMPLETTERANDE VENTILATION MED VÄGGVENTILER:  
SOVRUM 2

VATTEN ÄR PROJEKTERAD FÖR KOMMUNAL ANSLUTNING.

AVLOPP ÄR PROJEKTERAD FÖR KOMMUNAL ANSLUTNING.

## MATERIAL OCH PRODUKTER SOM EJ LEVERERAS ELLER PROJEKTERAS AV FISKARHEDENVILLAN

STRECKAD TAKSÄKERHET LEVERERAS EJ SOM STANDARD AV FISKARHEDENVILLAN.

## SIDOBYGGNAD (LEV. EJ AV FHV)

LEVERERAS ISOLERAT.

PROJEKTERAS FÖR TEMPERATUR 10°.

BYGGNADSKLASS: BR3

SKIVBEKLÄDNAD: HABITO

## PROJEKTERINGSHANDLING

# Fiskarhedenvillan

FISKARHEDENVILLAN AB TEL: 0243-79 42 42  
BOX 882 INFO@FISKARHEDENVILLAN.SE  
781 29 BORLÄNGE WWW.FISKARHEDENVILLAN.SE

BYGGHERRE  
FHV ENTREPRENAD

OBJEKTNUMMER | HUSTYP  
237.17744 | SPECIALHUS STEN

## FÖRSÄTTSBLAG

HUSIE 173:21  
MALMÖ KOMMUN

DATUM | RITAD AV  
2020-11-21 | JENNY HAG

SKALA | RITNINGNUMMER | REV  
A0-1

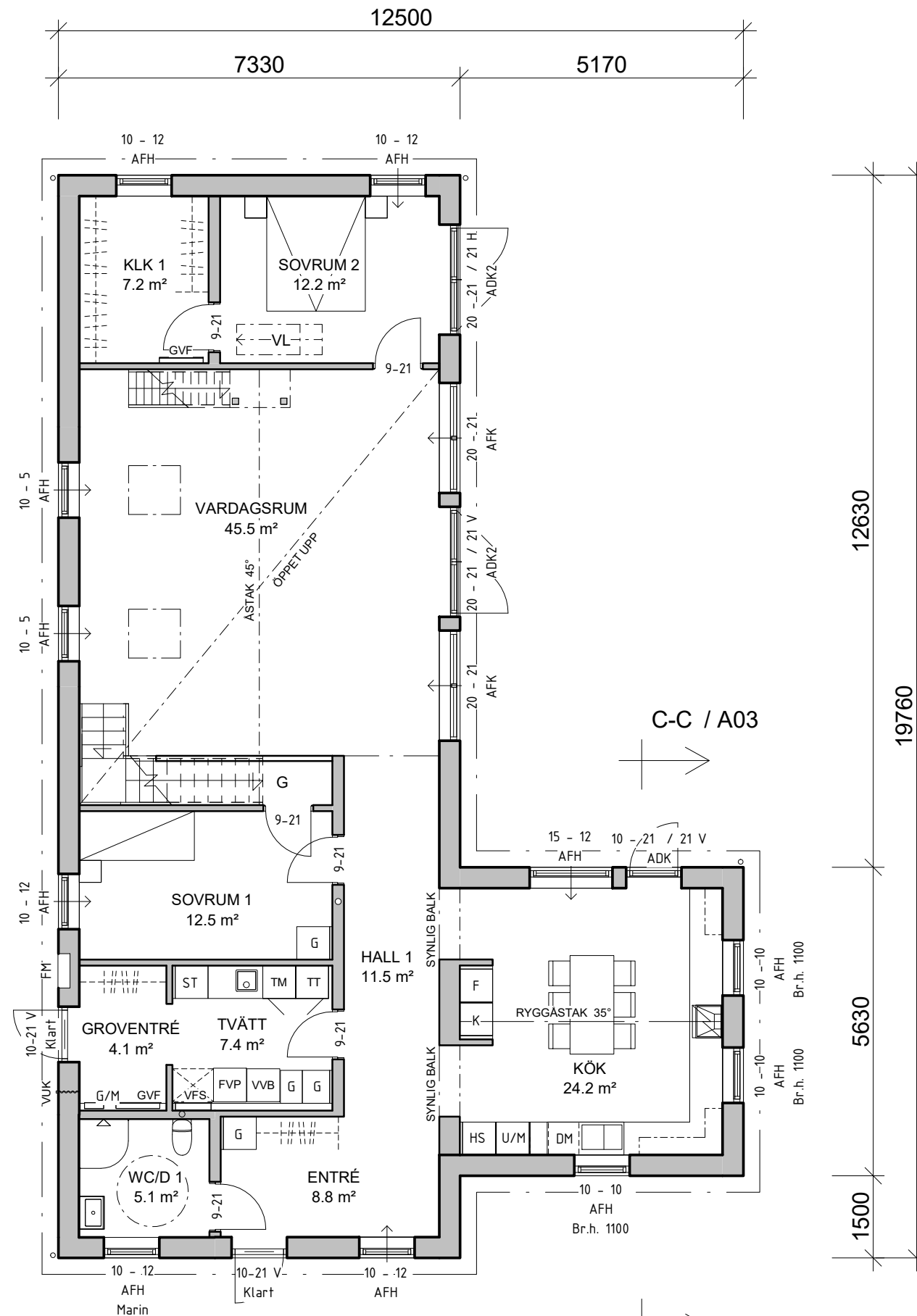

A-A / A03

TAKFÖNSTER / A03

B-B / A03

ENTRÉPLAN



Förklaringar

- ADK Fönsterdörr linjar fast fönster
- ADK2 Parfönsterdörr linjar fast fönster
- AFF1F Halvront fönster, fast karm
- AFH Pivhängt fönster
- AFK Fast fönster
- AFS Sidhängt utåtgående 1-lufts-fönster
- GGU Pivhängt takfönster
- DM Diskmaskin
- F Frys
- FM Fasadmätarskåp
- FVP Frånluftsvärmepump
- G Garderob
- G/M Gruppcentral/Mediaskåp
- GVF Golvvärmefördelare
- HS Högsåp
- K Kyl
- ST Städsåp
- TM Tvättmaskin
- TT Torktumlare
- U/M Ugn/Mikrovågsugn
- VFS Vattenfördelarskåp
- VL Vindslucka
- VVB Varmvattenberedare
- VUK Vattenutkastare

Bruksarea (BRA)

Entréplan	150.1 m <sup>2</sup>
Plan 2	37.7 m <sup>2</sup>

Byggnadsarea (BYA)

Hus	173.9 m <sup>2</sup>
-----	----------------------

SLUTLIG OCH AV KÖPAREN GODKÄND  
TILLVERKNINGSRITNING

DATUM	UTFÄRDAD AV
2021-11-30	CAROLINE NORRSTRÖM

BYGGLOVSHANDLING

**Fiskarhedenvillan**

FISKARHEDENVILLAN AB	TEL: 0243-79 42 42
BOX 882	INFO@FISKARHEDENVILLAN.SE
781 29 BORLÄNGE	WWW.FISKARHEDENVILLAN.SE

BYGGHERR	HUSTYP
FHV ENTREPRENAD	SPECIALHUS STEN
OBJEKTNUMMER	
237.17744	

ENTRÉPLAN

HUSIE 173:21  
MALMÖ KOMMUN

DATUM	RITAD AV
2020-11-21	JENNY HAG

SKALA	RITNINGNUMMER	REV
1:100 (A3)	A01	B

ARKITEKT: KLAS SJÖSTRAND



**ARGLAS**  
ARKITEKTER & KONSULTER AB

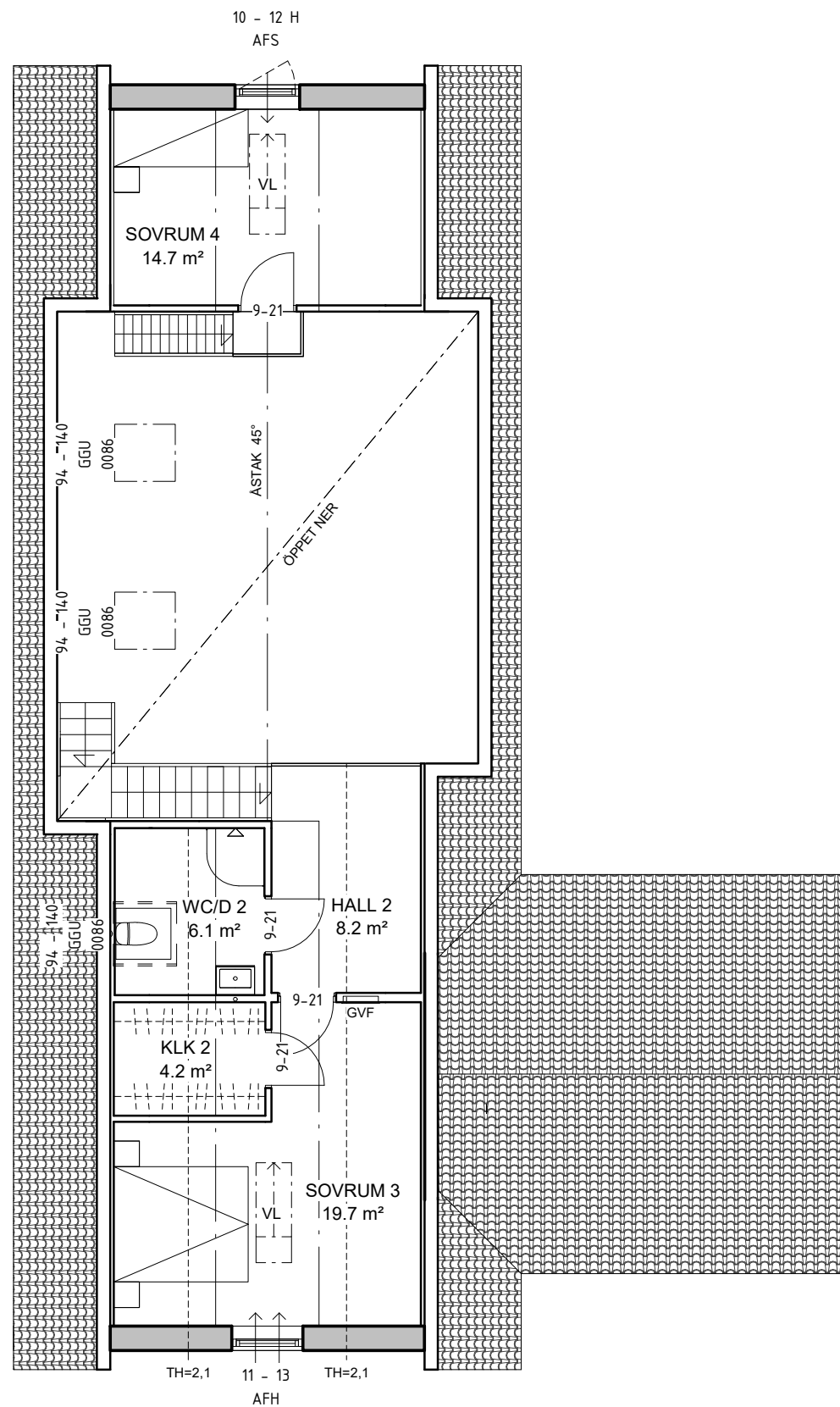

PLAN 2



Förklaringar

ADK	Fönsterdörr linjerar fast fönster
ADK2	Parfönsterdörr linjerar fast fönster
AFF1F	Halvrunt fönster, fast karm
AFH	Pivåhängt fönster
AFK	Fast fönster
AFS	Sidohängt utåtgående 1-luftsfönster
GGU	Pivåhängt takfönster
DM	Diskmaskin
F	Frys
FM	Fasadmätarskåp
FVP	Frånluftsvärmepump
G	Garderob
G/M	Gruppcentral/Mediaskåp
GVF	Golvvärmefördelare
HS	Högskåp
K	Kyl
ST	Städsåp
TM	Tvättmaskin
TT	Torktumlare
U/M	Ugn/Mikrovågsugn
VFS	Vattenfördelarskåp
VL	Vindslucka
VVB	Varmvattenberedare
VUK	Vattenutkastare

Bruksarea (BRA)

Entréplan	150.1 m <sup>2</sup>
Plan 2	37.7 m <sup>2</sup>

Byggnadsarea (BYA)

Hus	173.9 m <sup>2</sup>
-----	----------------------

SLUTLIG OCH AV KÖPAREN GODKÄND  
TILLVERKNINGSRITNING

DATUM	UTFÄRDAD AV
2021-11-30	CAROLINE NORRSTRÖM

BYGGLOVSHANDLING

Fiskarhedenvillan

FISKARHEDENVILLAN AB TEL: 0243-79 42 42  
BOX 882 INFO@FISKARHEDENVILLAN.SE  
781 29 BORLÄNGE WWW.FISKARHEDENVILLAN.SE

BYGGHERR  
FHV ENTREPRENAD

OBJEKTNUMMER	HUSTYP
237.17744	SPECIALHUS STEN

PLAN 2

HUSIE 173:21  
MALMÖ KOMMUN

DATUM	RITAD AV
2020-11-21	JENNY HAG

SKALA	RITNINGNUMMER	REV
1:100 (A3)	A02	B

ARKITEKT: KLAS SJÖSTRAND



**ARGLAS**  
ARKITEKTER & KONSULTER AB

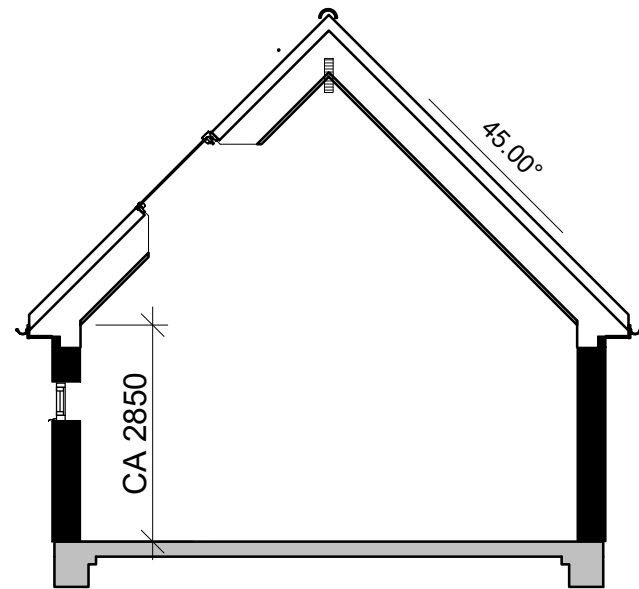

A-A

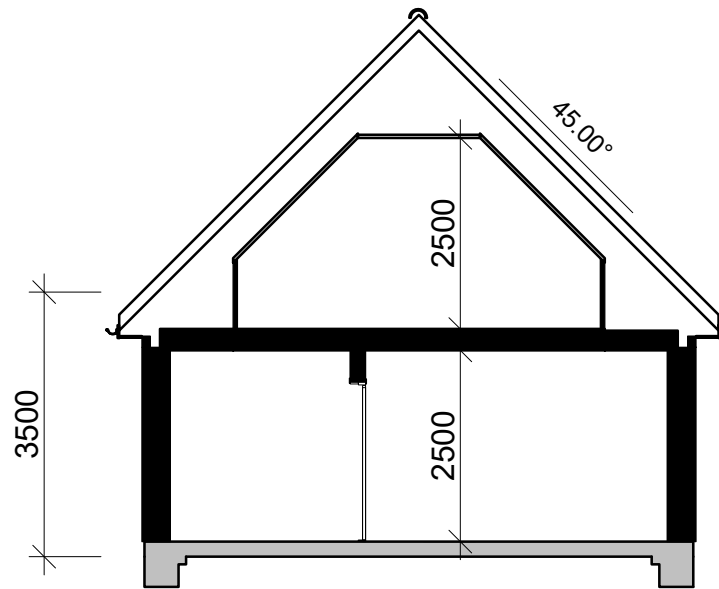

B-B

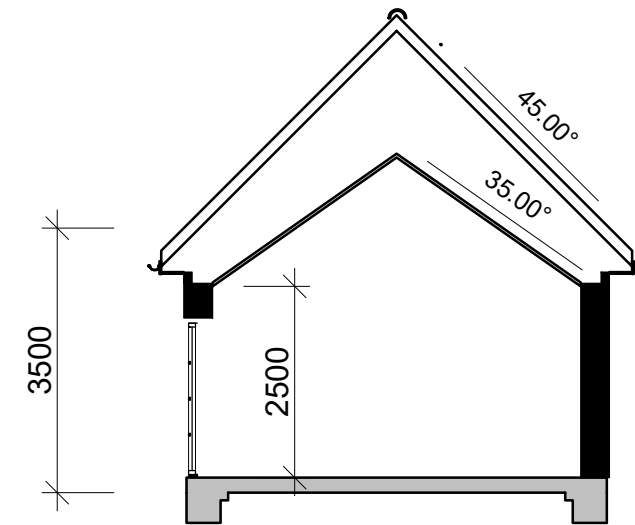

C-C

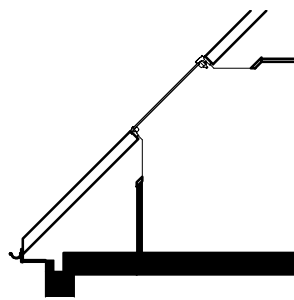

TAKFÖNSTER



ARKITEKT: KLAS SJÖSTRAND



**ARKLAS**  
ARKITEKTER & KONSULTER AB

SLUTLIG OCH AV KÖPAREN GODKÄND TILLVERKNINGSRITNING	
DATUM 2021-11-30	UTFÄRDAD AV CAROLINE NORRSTRÖM
BYGGLOVSHANDLING	
<b>Fiskarhedenvillan</b>	
FISKARHEDENVILLAN AB BOX 882 781 29 BORLÄNGE	TEL: 0243-79 42 42 INFO@FISKARHEDENVILLAN.SE WWW.FISKARHEDENVILLAN.SE
BYGGHERR FHV ENTREPRENAD	
OBJEKTNUMMER 237.17744	HUSTYP SPECIALHUS STEN
SEKTIONER	
HUSIE 173:21 MALMÖ KOMMUN	
DATUM 2020-11-21	RITAD AV JENNY HAG
SKALA 1:100 (A3)	RITNINGNUMMER A03
	REV

TG



FASAD MOT NORR

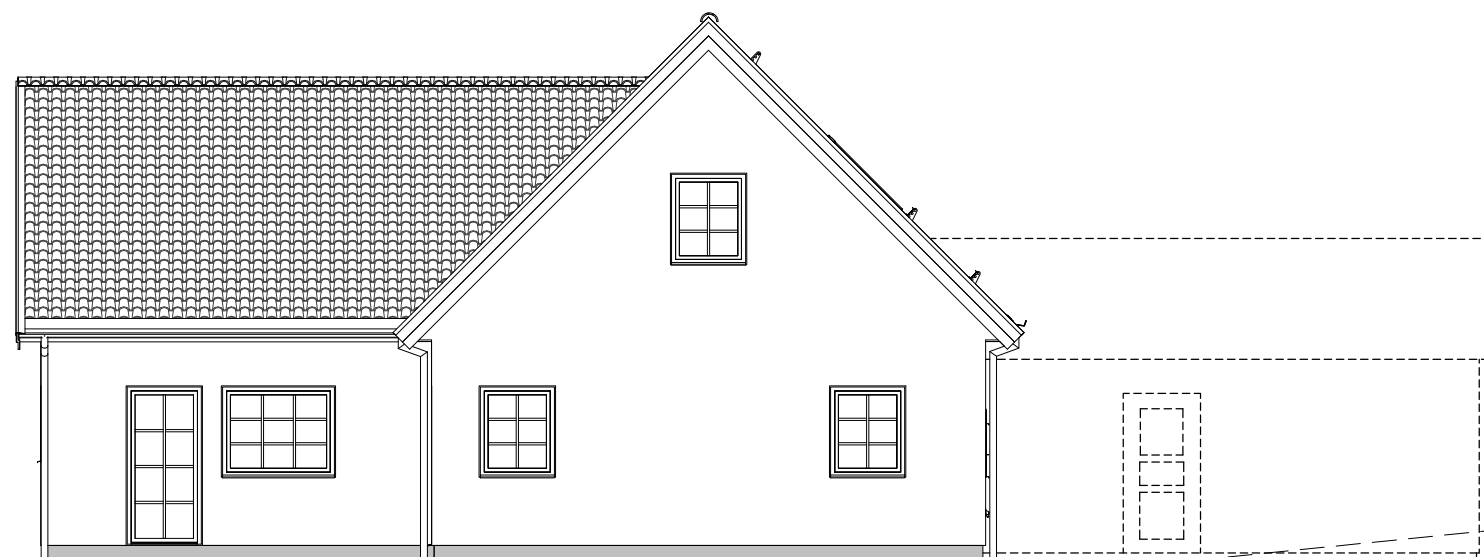

FASAD MOT SÖDER

TG

**MATERIAL O FÄRGER**

TAK: BETONGTAKPANNOR, BENDERS ANTIK GUL/BRUN 0200 08  
 FASADER: PUTS, VIT NCS S 0500-N  
 FÖNSTER O DÖRRAR: ALUMINIUM, RÖD RAL 3011  
 HÄNG- O STUPRÄNNOR: PLÅT, SILVER, CLEAR COAT  
 SOCKEL: NCS S 5502-Y



ARKITEKT: KLAS SJÖSTRAND



**ARKLAS**  
 ARKITEKTER & KONSULTER AB

FISKARHEDENVILLAN AB TEL: 0243-79 42 42  
 BOX 882 INFO@FISKARHEDENVILLAN.SE  
 781 29 BORLÄNGE WWW.FISKARHEDENVILLAN.SE

**Fiskarhedenvillan**

BYGGHERRER  
 FHV ENTREPRENAD

OBJEKTNUMMER HUSTYP  
 237.17744 SPECIALHUS STEN

SLUTLIG OCH AV KÖPAREN GODKÄND  
 TILLVERKNINGSRITNING

DATUM UTFÄRDAD AV  
 2021-11-30 CAROLINE NORRSTRÖM

BYGGLOVSHANDLING

FASADER

HUSIE 173:21  
 MALMÖ KOMMUN

DATUM RITAD AV  
 2020-11-21 JENNY HAG

SKALA RITNINGNUMMER REV  
 1:100 (A3) A11 C

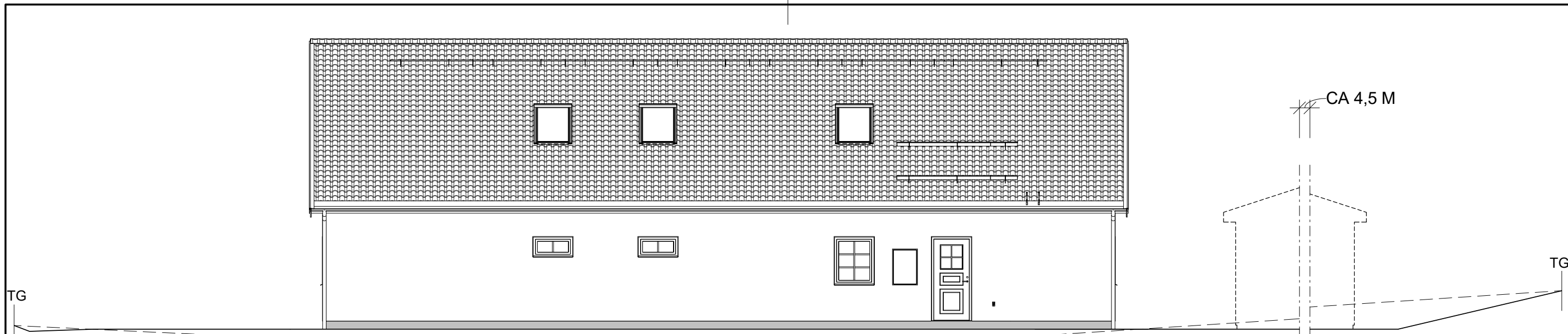

FASAD MOT ÖSTER

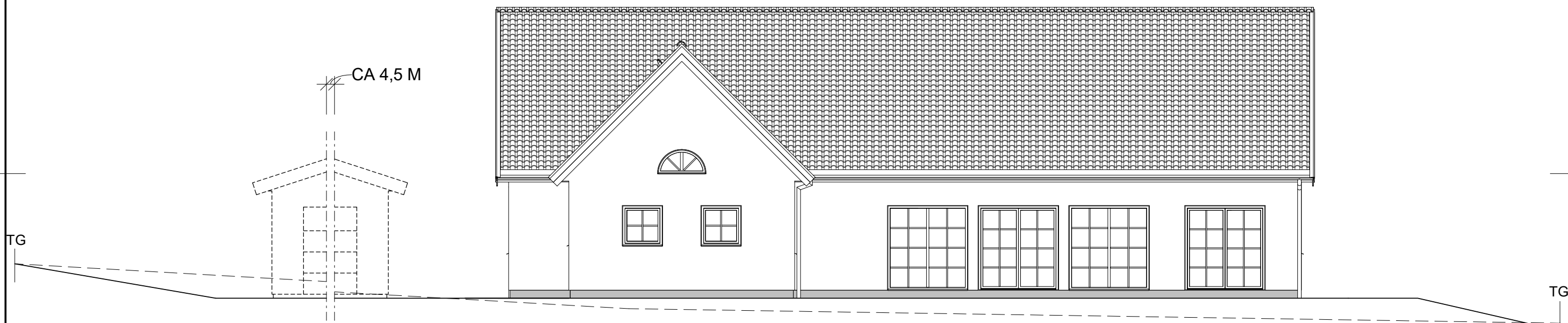

FASAD MOT VÄSTER

MATERIAL O FÄRGER	
TAK:	BETONGTAKPANNOR, BENDERS ANTIK GUL/BRUN 0200 08
FASADER:	PUTS, VIT NCS S 0500-N
FÖNSTER O DÖRRAR:	ALUMINIUM, RÖD RAL 3011
HÄNG- O STUPRÄNNOR:	PLÅT, SILVER, CLEAR COAT
SOCKEL:	NCS S 5502-Y



ARKITEKT: KLAS SJÖSTRAND

**ARKLAS**  
ARKITEKTER & KONSULTER AB

**Fiskarhedenvillan**

FISKARHEDENVILLAN AB TEL: 0243-79 42 42  
 BOX 882 INFO@FISKARHEDENVILLAN.SE  
 781 29 BORLÄNGE WWW.FISKARHEDENVILLAN.SE

BYGGHERR  
FHV ENTREPRENAD

OBJEKTNUMMER | HUSTYP  
237.17744 | SPECIALHUS STEN

SLUTLIG OCH AV KÖPAREN GODKÄND  
TILLVERKNINGSRITNING

DATUM | UTFÄRDAD AV  
2021-11-30 | CAROLINE NORRSTRÖM

BYGGLOVSHANDLING

FASADER

HUSIE 173:21  
MALMÖ KOMMUN

DATUM | RITAD AV  
2020-11-21 | JENNY HAG

SKALA | RITNINGNUMMER | REV  
1:100 (A3) | A12 | B

© Fiskarhedenvillan. Denna ritning är skyddad av upphovsrättslagen och får ej användas utan skriftlig tillåtelse från Fiskarhedenvillan.