

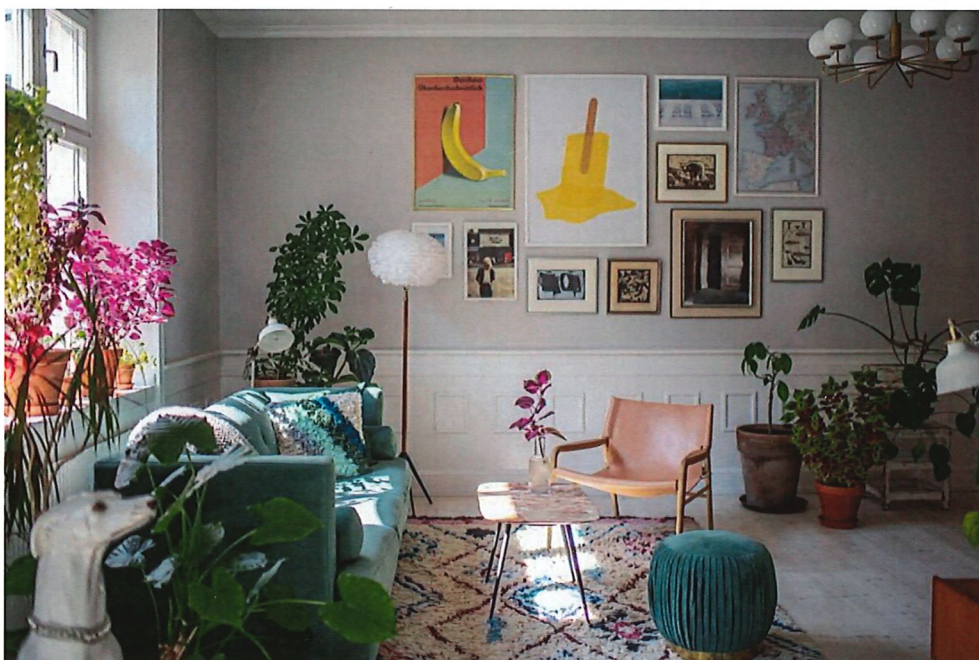

BJURFORS

FRÅGELISTA SÄLJARE



ELFI Fastighetsförmedling AB
Bjurfors Södermalm
Besöksadress: Götgatan 99, 116 62 Stockholm

Telefon: 08-520 261 20
sodermalm@bjurfors.se
Org.nr: 559148-1832

UPPGIFTER OM LÄGENHETEN

Adress:

Hornsbruksgatan 13

Antal trappor:

1,5

Hiss (ja/nej):

ja

Lägenhetsnummer:

1101

Avgift:

4475,-

ELDSTAD

Om ja, vilken typ:

-

Används den idag:

-

BALKONG/UTEPLATS/TERRASS

Om ja, vilken typ:

ja balkong

Storlek i kvm:

6 kvm (150 x 300 cm)

EL & FÖNSTER

Är det 2-fas eller 3-fas i kök:

2-fas ?

Vad ingår i avgiften:

~~100~~ bredband, kabel-tv (basutbana)

värme, vatten, trappstäd

Driftkostnad/månad: (el, försäkring, gas)

El: 350 Försäkring: 200 Gas: -

Hur många uppsättningar nycklar finns det till lägenheten:

2 övre läset 4 undre läset (huvudnyckel)

Är det lyhört i lägenheten:

Nej absolut inte

Om nej, finns det möjlighet att ansluta:

?

När är den senast provtryckt:

-

Mellan vilka klockslag är det sol på balkongen (cirka):

8.30 - 16

Väderstreck:

SÖDER

Är det 2-glas- eller 3-glasfönster:

2glas

RENOVERINGAR (vad är renoverat och vilket årtal)

Kök:

Bytt luckor - 21

Ytskikt:

Målat alla väggar

Vet ni vilka väggar som är bärande:

Nej - alla?

Vad ingår i köpet (garderober, tvättmaskin, hatthylla, gardinstänger, etc):

Allt (utom tavlor)

Badrum:

Golv - 19 Microcement på bef. lekruken

Finns det något övrigt som inte kommer ingå i köpet:

Balkongmöblen

Finns innerdörrar på plats eller i förråd:

Ja

OM FASTIGHETEN

Finns tillhörande förråd till lägenheten:

Ja

Storlek i kvm (cirka):

4 + 3

Om ja, vart i huset (källare/vind):

Vind

Utseende (galler/hönsnät/full höjd/snedtak):

Hönsnät, ena högtitak andra snedtak

Gemensam gård (grill/sittgrupp/cykelställ):

Ja, grill, möjlighet till odling

Gemensam tvättstuga (var och antal maskiner):

Källare, 2 maskiner, forleskåp, tumlare, mangel, diskho

Övriga gemensamma utrymmen (föreningslokal, övernattningslägenhet, bastu, cykel- och barnvagnsrum, takterrass, motionsrum, hobbyrum, etc):

Föreningslokal (festlokal m. pentry & wc)
2st cykel- & barnvagnsrum
när enkelt va separat ingång
Barnvagnsramp ned till källare → Hiss

Har ni observerat eller haft anledning att misstänka några skador i lägenheten: (tex. El, fönster, våtutrymmen, golv, vitvaror)

Nej
